Jahr	Stand Januar 2025																																							Hebstsemester														
Monat																							**August**																																	**Septembe**
Woche					29							30							31							32							33							34							35							36
Wochentag			Samstag	Sonntag	Montag	Dienstag	Mittwoch	Donnerstag	Freitag	Samstag	Sonntag	Montag	Dienstag	Mittwoch	Donnerstag	Freitag	Samstag	Sonntag	Montag	Dienstag	Mittwoch	Donnerstag	Freitag	Samstag	Sonntag	Montag	Dienstag	Mittwoch	Donnerstag	Freitag	Samstag	Sonntag	Montag	Dienstag	Mittwoch	Donnerstag	Freitag	Samstag	Sonntag	Montag	Dienstag	Mittwoch	Donnerstag	Freitag	Samstag	Sonntag	Montag	Dienstag	Mittwoch	Donnerstag	Freitag	Samstag	Sonntag	Montag
Tag			13.	14.	15.	16.	17.	18.	19.	20.	21.	22.	23.	24.	25.	26.	27.	28.	29.	30.	31.	01.	02.	03.	04.	05.	06.	07.	08.	09.	10.	11.	12.	13.	14.	15.	16.	17.	18.	19.	20.	21.	22.	23.	24.	25.	26.	27.	28.	29.	30.	31.	01.	02.
Schulferien, Feiertage																						**SOMMERFERIEN**																																				
üK1 EFZ	8 Tage																																																					
1. Semester	12 TN																																																					
üK2 EFZ	2 Tage																																																					
1. Semester	14/8 TN																																																					
üK3 EFZ	4 Tage																																																					
2 / 3. Semester	12 TN																																																					
üK4 EFZ	4 Tage				4.11																																																	
3. / 4. Semester	10/8 TN																																																					
üK5 EFZ	8 Tage																																	5.1							5.1							5.2				S			5.2
3 / 4. Semester	10 TN																																															S	5.3						S
üK6 EFZ	8 Tage																																																					
5./6. Semester	12TN																																																					
üK7 EFZ	4 Tage																																																					
6 / 7. Semester	10 TN																																																					
üK8 EFZ	4 Tage																																																					
6 / 7. Semester	10 TN																																																					
üK9 EFZ	4 Tage																										9.1		G					9.2		G					9.3		G		S			9.4		G	S				9.5
7. Semester	12 TN																																																					
üK10 EFZ	1 Tag																																																					
7. Semester	8 TN																																																					
Z-AU	3 Tage																																																					
7./ 8. Semester	9																																																					
EBA üK 1. LJ	14 Tage																																																					
EBA üK 2. LJ	10 Tage																																																					
QUEST																																									S													

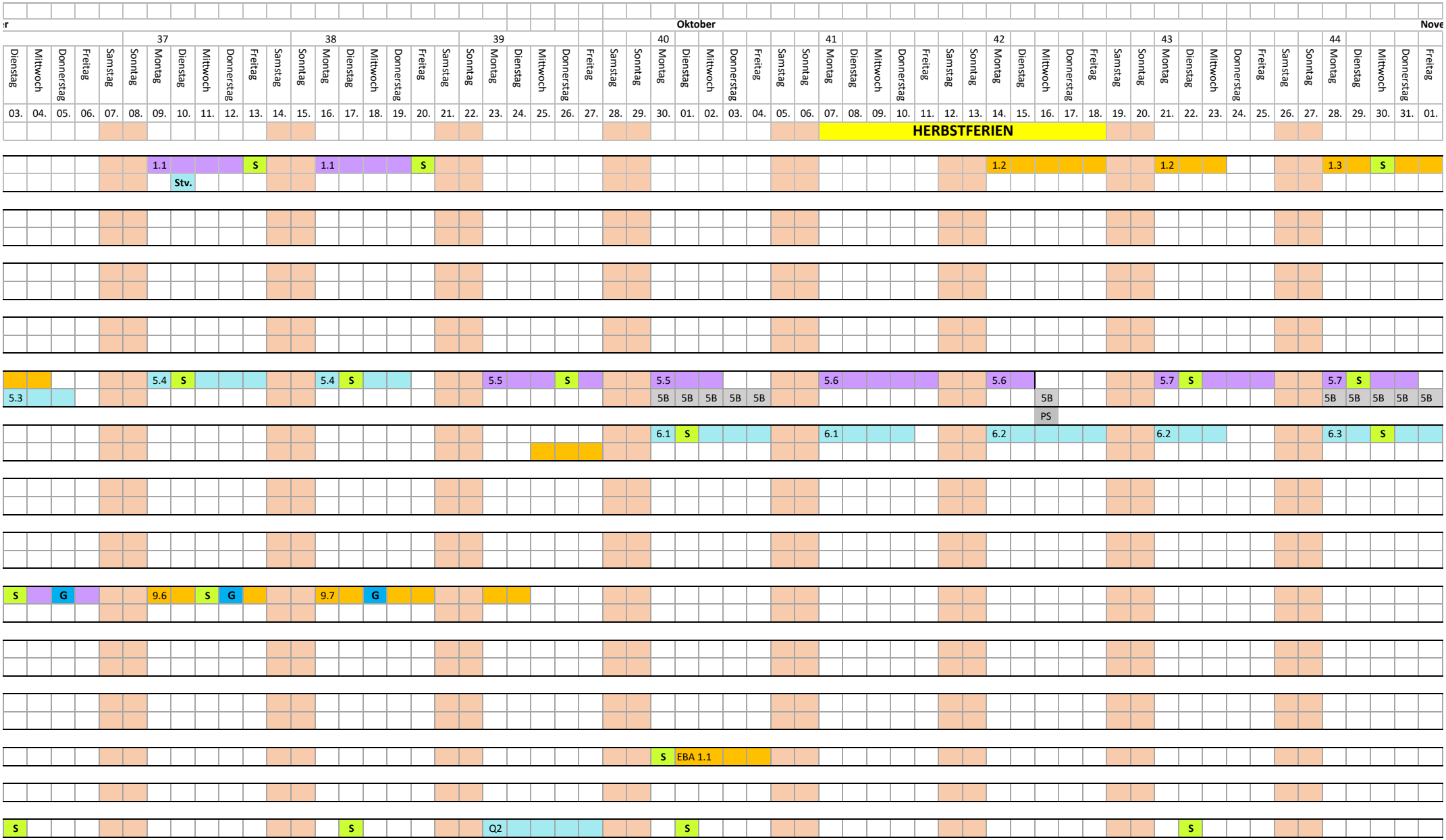
Oktober
37
38
39
40
41
42
43
44
Dienstag Mittwoch Donnerstag Freitag Samstag Sonntag Montag Dienstag Mittwoch Donnerstag Freitag Samstag Sonntag Montag Dienstag Mittwoch Donnerstag Freitag Samstag Sonntag Montag Dienstag Mittwoch Donnerstag Freitag Samstag Sonntag Montag Dienstag Mittwoch Donnerstag Freitag Samstag Sonntag Montag Dienstag Mittwoch Donnerstag Freitag Samstag Sonntag Montag Dienstag Mittwoch Donnerstag Freitag Samstag Sonntag Montag Dienstag Mittwoch Donnerstag Freitag Samstag Sonntag Montag Dienstag Mittwoch Donnerstag Freitag Samstag Sonntag Montag Dienstag Mittwoch Donnerstag Freitag
03. 04. 05. 06. 07. 08. 09. 10. 11. 12. 13. 14. 15. 16. 17. 18. 19. 20. 21. 22. 23. 24. 25. 26. 27. 28. 29. 30. 01. 02. 03. 04. 05. 06. 07. 08. 09. 10. 11. 12. 13. 14. 15. 16. 17. 18. 19. 20. 21. 22. 23. 24. 25. 26. 27. 28. 29. 30. 31. 01.
HERBSTFERIEN
1.1 S 1.1 S 1.2 1.2 1.3 S
Stv.
5.4 S 5.4 S 5.5 S 5.5 5.6 5.6 5.7 S 5.7 S
5.3 5B 5B 5B 5B 5B 5B 5B 5B 5B 5B 5B 5B
PS
6.1 S 6.1 6.2 6.2 6.3 S
S G 9.6 S G 9.7 G
S EBA 1.1
S S Q2 S S

ember																													Dezember																														
		45							46							47							48							49							50							51							52							1	
Samstag	Sonntag	Montag	Dienstag	Mittwoch	Donnerstag	Freitag	Samstag	Sonntag	Montag	Dienstag	Mittwoch	Donnerstag	Freitag	Samstag	Sonntag	Montag	Dienstag	Mittwoch	Donnerstag	Freitag	Samstag	Sonntag	Montag	Dienstag	Mittwoch	Donnerstag	Freitag	Samstag	Sonntag	Montag	Dienstag	Mittwoch	Donnerstag	Freitag	Samstag	Sonntag	Montag	Dienstag	Mittwoch	Donnerstag	Freitag	Samstag	Sonntag	Montag	Dienstag	Mittwoch	Donnerstag	Freitag	Samstag	Sonntag	Montag	Dienstag	Mittwoch	Donnerstag	Freitag	Samstag	Sonntag	Montag	Dienstag
02.	03.	04.	05.	06.	07.	08.	09.	10.	11.	12.	13.	14.	15.	16.	17.	18.	19.	20.	21.	22.	23.	24.	25.	26.	27.	28.	29.	30.	01.	02.	03.	04.	05.	06.	07.	08.	09.	10.	11.	12.	13.	14.	15.	16.	17.	18.	19.	20.	21.	22.	23.	24.	25.	26.	27.	28.	29.	30.	31.
																																																			WEIHNACHTSFERIEN								
		1.3		S					1.5	S						1.5	S						S	1.7						S	1.7																												
		1.4			S				1.4			S				1.6		S					1.6		S					1.8	S						1.8	S																					
																																					2.1	2.2		2.3	2.4																		
		5B	5B	5B	5B																																																						
		6.3		S					6.4			S				6.4			S				6.5		S					6.5		S					6.6	S						6.6	S														
								10.1	10.2	10.3	10.4	10.5			10.6	10.7	10.8	10.9	10.10			10.11	10.12	10.13	10.14	10.15																																	
																																														S	S	EBA 2.1													
			S														S														S						Q6B	Q6			JR Stv.			Q6	S														

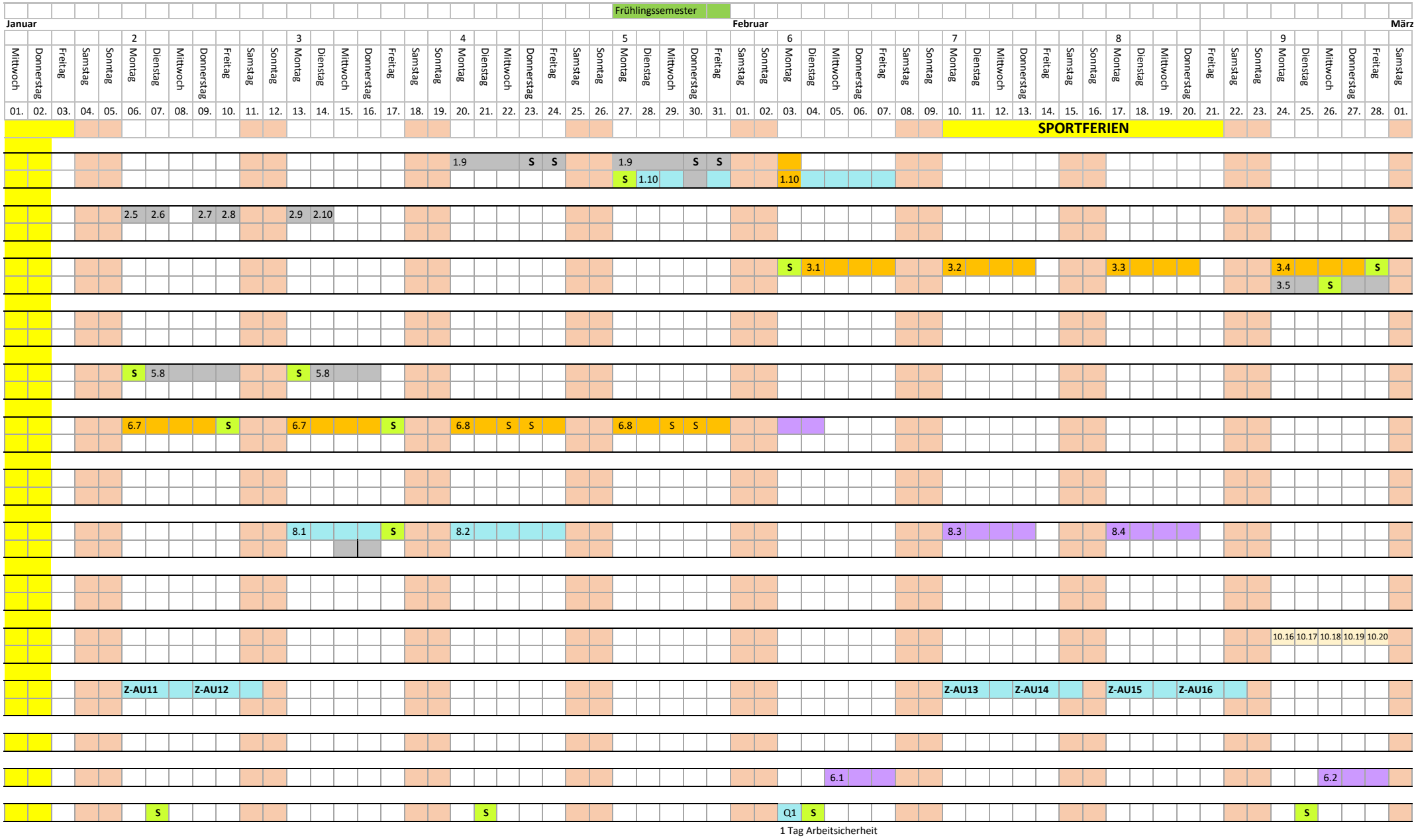
Frühlingssemester
Januar
Februar
März
SPORTFERIEN
1 Tag Arbeitsicherheit

April

OSTERN

FRÜHLINGSFERIEN

Höhensicherheit

Krankurs

MIX-Klasse

MIX-Klasse

MOWE 3.LJ

MOWE 3.LJ

EBA 3.1

1 Tag Höhensicherheit

Mai																														
				19							20							21							22					
Donnerstag	Freitag	Samstag	Sonntag	Montag	Dienstag	Mittwoch	Donnerstag	Freitag	Samstag	Sonntag	Montag	Dienstag	Mittwoch	Donnerstag	Freitag	Samstag	Sonntag	Montag	Dienstag	Mittwoch	Donnerstag	Freitag	Samstag	Sonntag	Montag	Dienstag	Mittwoch	Donnerstag	Freitag	Samstag
01.	02.	03.	04.	05.	06.	07.	08.	09.	10.	11.	12.	13.	14.	15.	16.	17.	18.	19.	20.	21.	22.	23.	24.	25.	26.	27.	28.	29.	30.	31.
																												AU	Br	
				QV-Vorbereitung							QV-Vorbereitung								QV	QV	QV	QV			QV	QV	QV			
				Staplerkurs Sulser Group																										
				S	4.1	EFZ+EBA					4.2	S						4.3		S										
				S	5.1 Staplerkurs																									
					S														S											

Juni																												
	23							24							25							26						
Sonntag	Montag	Dienstag	Mittwoch	Donnerstag	Freitag	Samstag	Sonntag	Montag	Dienstag	Mittwoch	Donnerstag	Freitag	Samstag	Sonntag	Montag	Dienstag	Mittwoch	Donnerstag	Freitag	Samstag	Sonntag	Montag	Dienstag	Mittwoch	Donnerstag	Freitag	Samstag	Sonntag
01.	02.	03.	04.	05.	06.	07.	08.	09.	10.	11.	12.	13.	14.	15.	16.	17.	18.	19.	20.	21.	22.	23.	24.	25.	26.	27.	28.	29.
								PF																				
	QV	QV	QV	QV	QV				QV	QV	QV	QV			QV	QV	QV	QV	QV									
	4.4			S					QUEST						4.5				S			S	4.6					
																						7.6		S				
																						7.7			S			
		S							Q4	Staplerkurs						S												

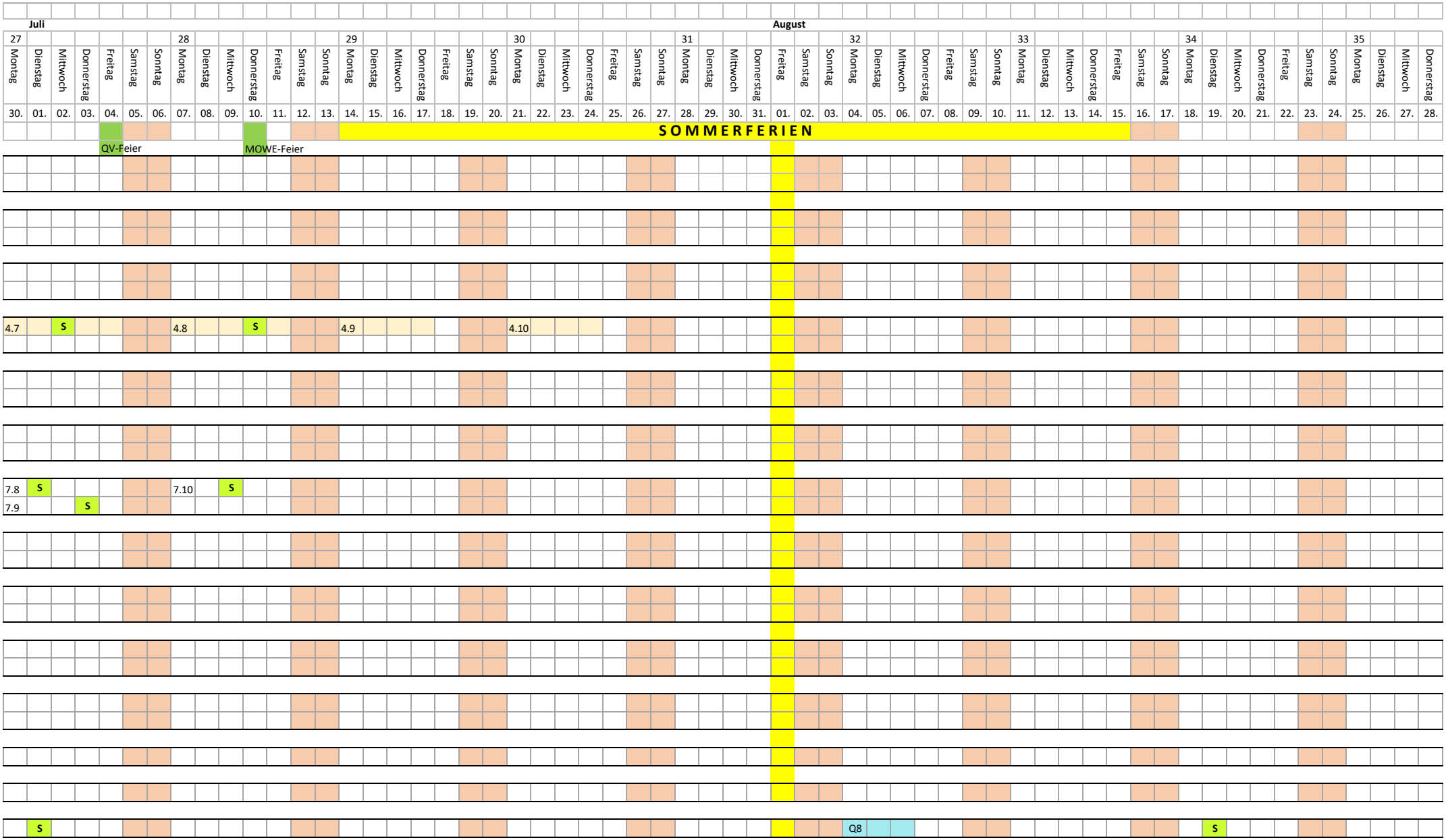
Juli
August
SOMMERFERIEN
QV-Feier
MOWE-Feier
4.7
4.8
4.9
4.10
7.8
7.9
7.10
Q8

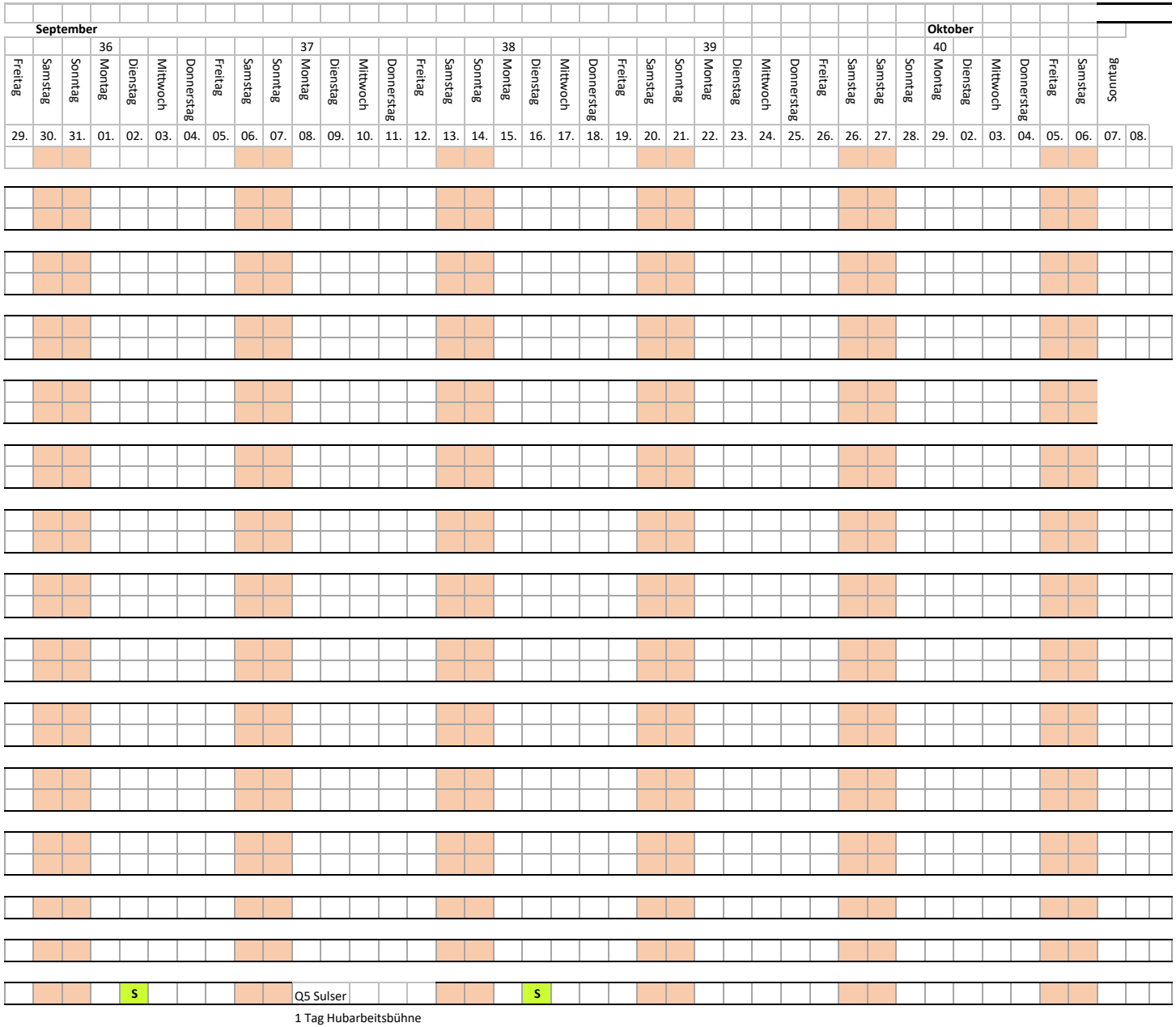
September
Oktober
36
37
38
39
40
Freitag
Samstag
Sonntag
Montag
Dienstag
Mittwoch
Donnerstag
29. 30. 31. 01. 02. 03. 04. 05. 06. 07. 08. 09. 10. 11. 12. 13. 14. 15. 16. 17. 18. 19. 20. 21. 22. 23. 24. 25. 26. 26. 27. 28. 29. 02. 03. 04. 05. 06. 07. 08.
S
Q5 Sulser
S
1 Tag Hubarbeitsbühne